КОМТЕХ Импорт

РАСЧЁТ № 42558019
26.11.2026 · 10:10 МСК

КТ ИМПОРТ · АВТОМОБИЛИ ИЗ КОРЕИ И КИТАЯ

Jeep Wrangler

2.5 · Физическое лицо, личное пользование · ввоз в Россию

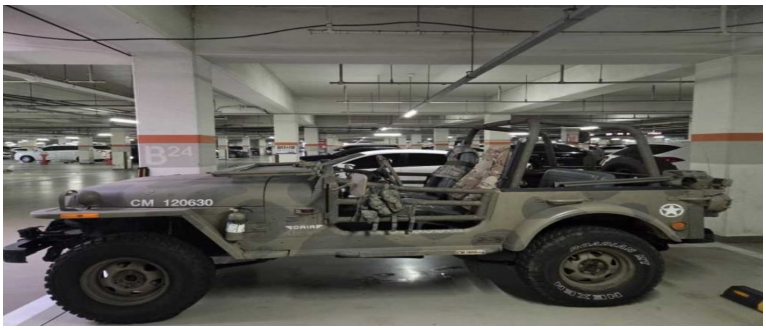

Модельный год: **1992**
Год выпуска: **1992 (оценка)**
Первая регистрация: **30.10.1992**
Пробег: **221 000 км**
Версия: **2.5**
Кузов: **Кроссовер/внедорожник**
Топливо: **Бензин**
Коробка передач: **Механика**
Цвет: **Бежевый**
Объём двигателя: **2 498 см³**
Мест: **4**
Лот Encar: 42558019

Цена автомобиля в Корее	21 000 000 KRW
Курс ЦБ на 26.11.2026	1000 KRW = 61,2630 руб.
Автомобиль в рублях	1 286 523 руб.
Единый таможенный платёж	≈ 1 127 094 руб.
Таможенный сбор	13 541 руб.
Утилизационный сбор	≈ 0 руб. !
Услуги КТ Импорт	70 000 руб.

Прогнозируемая стоимость
Без нерассчитанных платежей

≈ 2 497 158 руб.

Доставка в ваш город рассчитывается отдельно. Уточните стоимость у менеджеров.

Расчёт и ограничения

Расчёт предварительный, не является публичной офертой или окончательной ценой автомобиля и услуг. Наличие, характеристики, применимые платежи и стоимость подтверждаются перед заключением договора. «0 руб. !» означает, что платёж не рассчитан и не включён в сумму, а не отсутствие обязанности его уплаты. При таких позициях прогноз неполный. Курс оплаты может отличаться от ЦБ.

Не указана расчётная мощность для утильсбора в кВт. Утилизационный сбор: требуется уточнение. Нужна подтверждённая мощность для утильсбора. Доставка в ваш город рассчитывается отдельно. Уточните стоимость у менеджеров. Доставка в прогнозируемую стоимость не включена. Услуги КТ Импорт определены по цене автомобиля в рублях до пошлин и сборов. Таможенная стоимость для оценки: 1 336 523,00 руб. (цена + часть доставки до границы). Дата изготовления не подтверждена. Возраст ориентировочно определён по полю «Первая регистрация». Расчётная дата: 30.10.1992. Предполагается обычный легковой автомобиль M1; категорию и код ТН ВЭД подтверждает брокер. Ввоз в Россию физическим лицом для личного пользования. Льготный утильсбор зависит от покупателя, регистрации и дальнейшего использования; право на льготу подтверждается отдельно. Единый таможенный платёж не дополняется коммерческими акцизом и НДС.

Редакция тарифов: 2026-personal-initial.

КТ Импорт — подберём и доставим автомобиль

+7 (495) 141-61-77

Почта: zakaz@komtexauto.ru

Telegram: https://t.me/+79166472015

MAX: https://max.ru/u/f9LHodD0cOLhEizt-9skL4jNGQ_5zW72rcAQp_H0g4x7ar4d1pK1_2cSOSE

Карточка и актуальный расчёт: https://kt-import.ru/cars/jeep/wrangler/42558019/

Источник: http://www.encar.com/dc/dc_cardetailview.do