КОМТЕХ Импорт

РАСЧЁТ № 42530848
28.11.2026 · 10:58 МСК

КТ ИМПОРТ · АВТОМОБИЛИ ИЗ КОРЕИ И КИТАЯ

Honda Odyssey

3.5 · Физическое лицо, личное пользование · ввоз в Россию

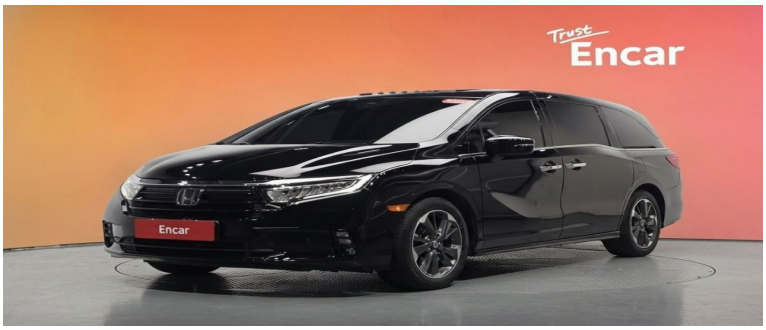

Модельный год: **2022**
Год выпуска: **2021 (оценка)**
Первая регистрация: **28.09.2021**
Пробег: **72 508 км**
Версия: **3.5**
Комплектация: **5th**
Кузов: **Автодом**
Топливо: **Бензин**
Коробка передач: **Автомат**
Цвет: **Черный**
Объём двигателя: **3 471 см³**
Мощность ДВС: **280 л.с.**
Мест: **8**
Лот Encar: 42530848

Цена автомобиля в Корее	27 800 000 KRW
Курс ЦБ на 28.11.2026	1000 KRW = 61,2744 руб.
Автомобиль в рублях	1 703 428 руб.
Единый таможенный платёж	≈ 1 786 456 руб.
Таможенный сбор	≈ 13 541 руб.
Утилизационный сбор	≈ 4 144 800 руб.
Услуги КТ Импорт	70 000 руб.

Прогнозируемая стоимость

≈ 7 718 225 руб.

Доставка в ваш город рассчитывается отдельно. Уточните стоимость у менеджеров.

Расчёт и ограничения

Расчёт предварительный, не является публичной офертой или окончательной ценой автомобиля и услуг. Наличие, характеристики, применимые платежи и стоимость подтверждаются перед заключением договора. «0 руб. !» означает, что платёж не рассчитан и не включён в сумму, а не отсутствие обязанности его уплаты. При таких позициях прогноз неполный. Курс оплаты может отличаться от ЦБ.

Условный прогноз при категории М1 (легковой автомобиль). Категория и код ТН ВЭД не подтверждены; для кемпера или другой категории этот тариф может быть неприменим. Это не гарантированная минимальная стоимость. Доставка в ваш город рассчитывается отдельно. Уточните стоимость у менеджеров. Доставка в прогнозируемую стоимость не включена. Услуги КТ Импорт определены по цене автомобиля в рублях до пошлин и сборов. Таможенная стоимость для оценки: 1 753 428,32 руб. (цена + часть доставки до границы). Дата изготовления не подтверждена. Возраст ориентировочно определён по полю «Первая регистрация». Расчётная дата: 28.09.2021. Ввоз в Россию физическим лицом для личного пользования. Льготный утильсбор зависит от покупателя, регистрации и дальнейшего использования; право на льготу подтверждается отдельно. Единый таможенный платёж не дополняется коммерческими акцизом и НДС. Редакция тарифов: 2026-personal-initial.

КТ Импорт — подберём и доставим автомобиль

+7 (495) 141-61-77

Почта: zakaz@komtexauto.ru

Telegram: https://t.me/+79166472015

MAX: https://max.ru/u/f9LHodD0cOLhEizt-9skL4jNGQ_5zW72rcAQp_H0g4x7ar4d1pK1_2cSOSE

Карточка и актуальный расчёт: https://kt-import.ru/cars/honda/odyssey/42530848/

Источник: http://www.encar.com/dc/dc_cardetailview.do