КОМТЕХ Импорт

РАСЧЁТ № 42448848
23.11.2026 · 06:01 МСК

КТ ИМПОРТ · АВТОМОБИЛИ ИЗ КОРЕИ И КИТАЯ

BMW 7-Series

745Le iPerformance M Sport · Физическое лицо, личное пользование · ввоз в Россию

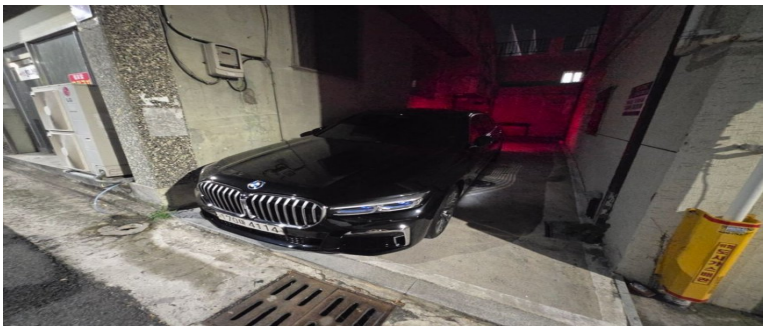

Модельный год: **2022**
Год выпуска: **2022 (оценка)**
Первая регистрация: **29.06.2022**
Пробег: **54 157 км**
Версия: **745Le iPerformance M Sport**
Кузов: **Седан**
Топливо: **Гибрид (бензин)**
Коробка передач: **Автомат**
Цвет: **Черный**
Объём двигателя: **2 998 см³**
Мощность ДВС: **286 л.с.**
Мощность электромотора: **83 кВт**
Мест: **5**
Лот Encar: 42448848

Цена автомобиля в Корее	54 000 000 KRW
Курс ЦБ на 21.11.2026	1000 KRW = 61,7607 руб.
Автомобиль в рублях	3 335 078 руб.
Единый таможенный платёж	0 руб. !
Таможенный сбор	18 465 руб.
Утилизационный сбор	0 руб. !
Услуги КТ Импорт	110 000 руб.

Прогнозируемая стоимость
Без нерассчитанных платежей

3 463 543 руб.

Доставка в ваш город рассчитывается отдельно. Уточните стоимость у менеджеров.

Расчёт и ограничения

Расчёт предварительный, не является публичной офертой или окончательной ценой автомобиля и услуг. Наличие, характеристики, применимые платежи и стоимость подтверждаются перед заключением договора. «0 руб. !» означает, что платёж не рассчитан и не включён в сумму, а не отсутствие обязанности его уплаты. При таких позициях прогноз неполный. Курс оплаты может отличаться от ЦБ.

Не указана расчётная мощность для утильсбора в кВт. Единый таможенный платёж: требуется уточнение. Утилизационный сбор: требуется уточнение. Нужна подтверждённая мощность для утильсбора. Указан электромотор: тип гибрида и расчётная мощность требуют подтверждения брокером. Зависимые платежи не включены. Доставка в ваш город рассчитывается отдельно. Уточните стоимость у менеджеров. Доставка в прогнозируемую стоимость не включена. Услуги КТ Импорт определены по цене автомобиля в рублях до пошлин и сборов. Таможенная стоимость для оценки: 3 385 077,80 руб. (цена + часть доставки до границы). Дата изготовления не подтверждена. Возраст ориентировочно определён по полю «Первая регистрация». Расчётная дата: 29.06.2022. Предполагается обычный легковой автомобиль М1; категорию и код ТН ВЭД подтверждает брокер. Ввоз в Россию физическим лицом для личного пользования. Льготный утильсбор зависит от покупателя, регистрации и дальнейшего использования; право на льготу подтверждается отдельно. Единый таможенный платёж не дополняется коммерческими акцизом и НДС.

Редакция тарифов: 2026-personal-initial.

КТ Импорт — подберём и доставим автомобиль

+7 (495) 141-61-77

Почта: zakaz@komtexauto.ru

Telegram: https://t.me/+79166472015

MAX: https://max.ru/u/f9LHodD0cOLhEizt-9skL4jNGQ_5zW72rcAQp_H0g4x7ar4d1pK1_2cSOSE

Карточка и актуальный расчёт: https://kt-import.ru/cars/bmw/7-series/42448848/

Источник: http://www.encar.com/dc/dc_cardetailview.do