КОМТЕХ Импорт

РАСЧЁТ № 43098891
23.11.2026 · 08:45 МСК

КТ ИМПОРТ · АВТОМОБИЛИ ИЗ КОРЕИ И КИТАЯ

# Kia Niro

Prestige · Физическое лицо, личное пользование · ввоз в Россию

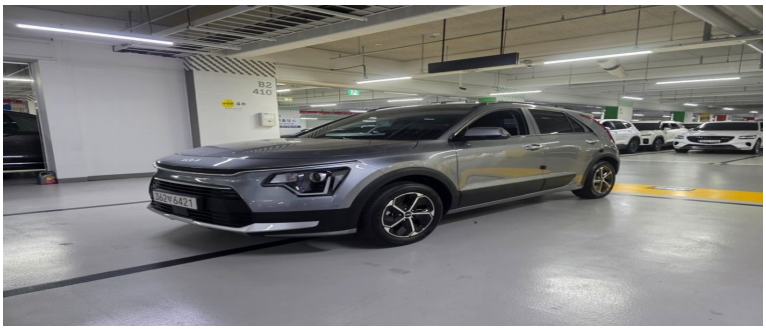

Модельный год: **2025**
Год выпуска: **2024 (оценка)**
Первая регистрация: **21.11.2024**
Пробег: **15 451 км**
Версия: **Prestige**
Кузов: **Кроссовер/внедорожник**
Топливо: **Гибрид (бензин)**
Коробка передач: **Автомат**
Цвет: **Серебристо-серый**
Объём двигателя: **1 580 см³**
Мощность ДВС: **105 л.с.**
Мощность электромотора: **32 кВт**
Мест: **5**
Лот Encar: 43098891

| | |
|---|---|
| Цена автомобиля в Корее | 28 500 000 KRW |
| Курс ЦБ на 21.11.2026 | 1000 KRW = 61,7607 руб. |
| Автомобиль в рублях | 1 760 180 руб. |
| Единый таможенный платёж | 0 руб. ! |
| Таможенный сбор | 13 541 руб. |
| Утилизационный сбор | 0 руб. ! |
| Услуги КТ Импорт | 70 000 руб. |

Прогнозируемая стоимость
Без нерассчитанных платежей

**1 843 721 руб.**

Доставка в ваш город рассчитывается отдельно. Уточните стоимость у менеджеров.

**Расчёт и ограничения**

Расчёт предварительный, не является публичной офертой или окончательной ценой автомобиля и услуг. Наличие, характеристики, применимые платежи и стоимость подтверждаются перед заключением договора. «0 руб. !» означает, что платёж не рассчитан и не включён в сумму, а не отсутствие обязанности его уплаты. При таких позициях прогноз неполный. Курс оплаты может отличаться от ЦБ.

Не указана расчётная мощность для утильсбора в кВт. Единый таможенный платёж: требуется уточнение. Утилизационный сбор: требуется уточнение. Нужна подтверждённая мощность для утильсбора. Указан электромотор: тип гибрида и расчётная мощность требуют подтверждения брокером. Зависимые платежи не включены. Доставка в ваш город рассчитывается отдельно. Уточните стоимость у менеджеров. Доставка в прогнозируемую стоимость не включена. Услуги КТ Импорт определены по цене автомобиля в рублях до пошлин и сборов. Таможенная стоимость для оценки: 1 810 179,95 руб. (цена + часть доставки до границы). Дата изготовления не подтверждена. Возраст ориентировочно определён по полю «Первая регистрация». Расчётная дата: 21.11.2024. Предполагается обычный легковой автомобиль M1; категорию и код ТН ВЭД подтверждает брокер. Ввоз в Россию физическим лицом для личного пользования. Льготный утильсбор зависит от покупателя, регистрации и дальнейшего использования; право на льготу подтверждается отдельно. Единый таможенный платёж не дополняется коммерческими акцизом и НДС.

Редакция тарифов: 2026-personal-initial.


## КТ Импорт — подберём и доставим автомобиль

## +7 (495) 141-61-77

Почта: zakaz@komtexauto.ru

Telegram: https://t.me/+79166472015

MAX: https://max.ru/u/f9LHodD0cOLhEizt-9skL4jNGQ_5zW72rcAQp_H0g4x7ar4d1pK1_2cSOSE


Карточка и актуальный расчёт: https://kt-import.ru/cars/kia/niro/43098891/

Источник: http://www.encar.com/dc/dc_cardetailview.do