КОМТЕХ Импорт

РАСЧЁТ № 43041761
24.11.2026 · 05:38 МСК

КТ ИМПОРТ · АВТОМОБИЛИ ИЗ КОРЕИ И КИТАЯ

BMW X1

M35i xDrive · Физическое лицо, личное пользование · ввоз в Россию

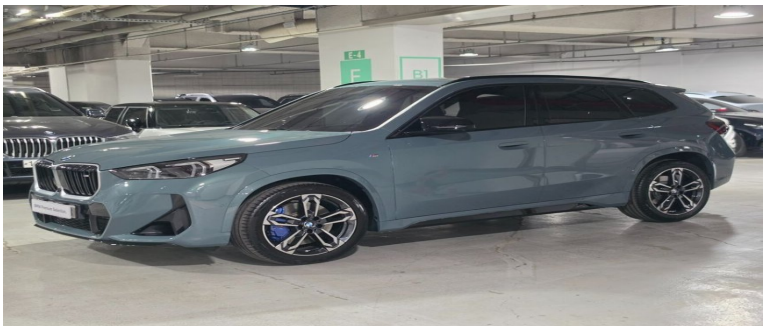

Модельный год: **2026**
Год выпуска: **2026 (оценка)**
Первая регистрация: **27.04.2026**
Пробег: **4 144 км**
Версия: **M35i xDrive**
Кузов: **Кроссовер/внедорожник**
Топливо: **Бензин**
Коробка передач: **Автомат**
Цвет: **Голубой**
Объём двигателя: **1 998 см³**
Мощность ДВС: **317 л.с.**
Мест: **5**
Лот Encar: 43041761

Цена автомобиля в Корее	53 000 000 KRW
Курс ЦБ на 21.11.2026	1000 KRW = 61,7607 руб.
Автомобиль в рублях	3 273 317 руб.
Единый таможенный платёж	≈ 1 595 192 руб.
Таможенный сбор	18 465 руб.
Утилизационный сбор	≈ 1 459 200 руб.
Услуги КТ Импорт	110 000 руб.

Прогнозируемая стоимость

≈ 6 456 174 руб.

Доставка в ваш город рассчитывается отдельно. Уточните стоимость у менеджеров.

Расчёт и ограничения

Расчёт предварительный, не является публичной офертой или окончательной ценой автомобиля и услуг. Наличие, характеристики, применимые платежи и стоимость подтверждаются перед заключением договора. «0 руб. !» означает, что платёж не рассчитан и не включён в сумму, а не отсутствие обязанности его уплаты. При таких позициях прогноз неполный. Курс оплаты может отличаться от ЦБ.

Доставка в ваш город рассчитывается отдельно. Уточните стоимость у менеджеров. Доставка в прогнозируемую стоимость не включена. Услуги КТ Импорт определены по цене автомобиля в рублях до пошлин и сборов. Таможенная стоимость для оценки: 3 323 317,10 руб. (цена + часть доставки до границы). Дата изготовления не подтверждена. Возраст ориентировочно определён по полю «Первая регистрация». Расчётная дата: 27.04.2026. Предполагается обычный легковой автомобиль M1; категорию и код ТН ВЭД подтверждает брокер. Ввоз в Россию физическим лицом для личного пользования. Льготный утильсбор зависит от покупателя, регистрации и дальнейшего использования; право на льготу подтверждается отдельно. Единый таможенный платёж не дополняется коммерческими акцизом и НДС.

Редакция тарифов: 2026-personal-initial.

КТ Импорт — подберём и доставим автомобиль

+7 (495) 141-61-77

Почта: zakaz@komtexauto.ru

Telegram: https://t.me/+79166472015

MAX: https://max.ru/u/f9LHodD0cOLhEizt-9skL4jNGQ_5zW72rcAQp_H0g4x7ar4d1pK1_2cSOSE

Карточка и актуальный расчёт: https://kt-import.ru/cars/bmw/x1/43041761/

Источник: http://www.encar.com/dc/dc_cardetailview.do