КОМТЕХ Импорт

РАСЧЁТ № 43004236
28.11.2026 · 03:41 МСК

КТ ИМПОРТ · АВТОМОБИЛИ ИЗ КОРЕИ И КИТАЯ

Nissan Murano

3.5 · Физическое лицо, личное пользование · ввоз в Россию

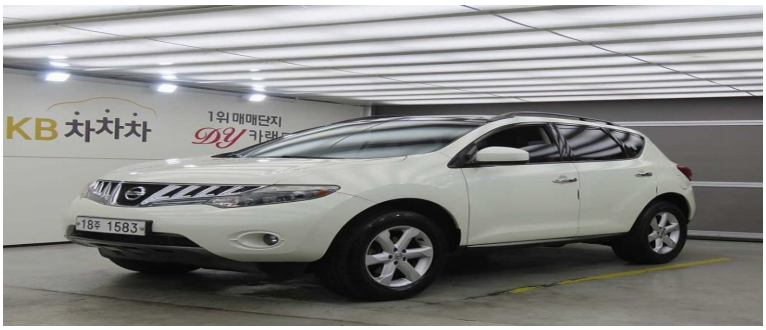

Модельный год: **2011**
Год выпуска: **2011 (оценка)**
Первая регистрация: **15.12.2011**
Пробег: **144 181 км**
Версия: **3.5**
Комплектация: **Z51**
Кузов: **Кроссовер/внедорожник**
Топливо: **Бензин**
Коробка передач: **Автомат**
Цвет: **Белый**
Объём двигателя: **3 498 см³**
Мощность ДВС: **260 л.с.**
Мест: **5**
Лот Encar: 43004236

Цена автомобиля в Корее	3 800 000 KRW
Курс ЦБ на 27.11.2026	1000 KRW = 61,1106 руб.
Автомобиль в рублях	232 220 руб.
Единый таможенный платёж	≈ 1 790 592 руб.
Таможенный сбор	2 462 руб.
Утилизационный сбор	≈ 4 144 800 руб.
Услуги КТ Импорт	70 000 руб.

Прогнозируемая стоимость

≈ 6 240 074 руб.

Доставка в ваш город рассчитывается отдельно. Уточните стоимость у менеджеров.

Расчёт и ограничения

Расчёт предварительный, не является публичной офертой или окончательной ценой автомобиля и услуг. Наличие, характеристики, применимые платежи и стоимость подтверждаются перед заключением договора. «0 руб. !» означает, что платёж не рассчитан и не включён в сумму, а не отсутствие обязанности его уплаты. При таких позициях прогноз неполный. Курс оплаты может отличаться от ЦБ.

Доставка в ваш город рассчитывается отдельно. Уточните стоимость у менеджеров. Доставка в прогнозируемую стоимость не включена. Услуги КТ Импорт определены по цене автомобиля в рублях до пошлин и сборов. Таможенная стоимость для оценки: 282 220,28 руб. (цена + часть доставки до границы). Дата изготовления не подтверждена. Возраст ориентировочно определён по полю «Первая регистрация». День неизвестен — для оценки принято 15-е число месяца. Расчётная дата: 15.12.2011. Предполагается обычный легковой автомобиль М1; категорию и код ТН ВЭД подтверждает брокер. Ввоз в Россию физическим лицом для личного пользования. Льготный утильсбор зависит от покупателя, регистрации и дальнейшего использования; право на льготу подтверждается отдельно. Единый таможенный платёж не дополняется коммерческими акцизом и НДС.

Редакция тарифов: 2026-personal-initial.

КТ Импорт — подберём и доставим автомобиль

+7 (495) 141-61-77

Почта: zakaz@komtexauto.ru

Telegram: https://t.me/+79166472015

MAX: https://max.ru/u/f9LHodD0cOLhEizt-9skL4jNGQ_5zW72rcAQp_H0g4x7ar4d1pK1_2cSOSE

Карточка и актуальный расчёт: https://kt-import.ru/cars/nissan/murano/43004236/

Источник: http://www.encar.com/dc/dc_cardetailview.do