КОМТЕХ Импорт

РАСЧЁТ № 40647901
29.11.2026 · 10:20 МСК

КТ ИМПОРТ · АВТОМОБИЛИ ИЗ КОРЕИ И КИТАЯ

KG_Mobility_Ssangyong KORANDO

CX5 2WD · Физическое лицо, личное пользование · ввоз в Россию

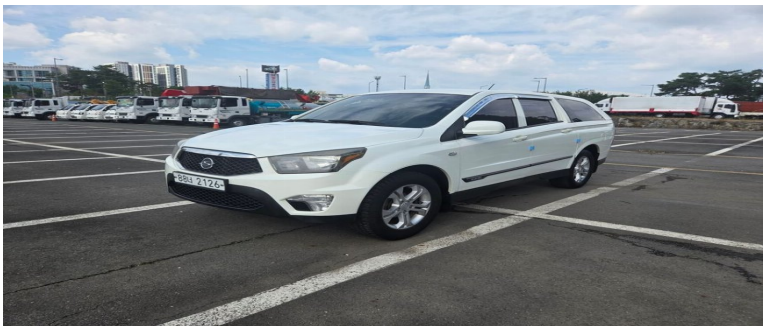

Модельный год: **2013**
Год выпуска: **2013 (оценка)**
Первая регистрация: **21.01.2013**
Пробег: **159 654 км**
Версия: **CX5 2WD**
Комплектация: **PASSION**
Кузов: **Легкий грузовик**
Топливо: **Дизель**
Коробка передач: **Автомат**
Привод: **2WD**
Цвет: **Белый**
Объём двигателя: **1 998 см³**
Мощность ДВС: **175 л.с.**
Мест: **5**
Лот Encar: 40647901

Цена автомобиля в Корее	5 250 000 KRW
Курс ЦБ на 28.11.2026	1000 KRW = 61,2744 руб.
Автомобиль в рублях	321 691 руб.
Единый таможенный платёж	≈ 865 963 руб.
Таможенный сбор	≈ 2 462 руб.
Утилизационный сбор	≈ 1 492 800 руб.
Услуги КТ Импорт	70 000 руб.

Прогнозируемая стоимость

≈ 2 752 916 руб.

Доставка в ваш город рассчитывается отдельно. Уточните стоимость у менеджеров.

Расчёт и ограничения

Расчёт предварительный, не является публичной офертой или окончательной ценой автомобиля и услуг. Наличие, характеристики, применимые платежи и стоимость подтверждаются перед заключением договора. «0 руб. !» означает, что платёж не рассчитан и не включён в сумму, а не отсутствие обязанности его уплаты. При таких позициях прогноз неполный. Курс оплаты может отличаться от ЦБ.

Условный прогноз при категории M1 (легковой автомобиль). Категория и код ТН ВЭД не подтверждены; для кемпера или другой категории этот тариф может быть неприменим. Это не гарантированная минимальная стоимость. Доставка в ваш город рассчитывается отдельно. Уточните стоимость у менеджеров. Доставка в прогнозируемую стоимость не включена. Услуги КТ Импорт определены по цене автомобиля в рублях до пошлин и сборов. Таможенная стоимость для оценки: 371 690,60 руб. (цена + часть доставки до границы). Дата изготовления не подтверждена. Возраст ориентировочно определён по полю «Первая регистрация». Расчётная дата: 21.01.2013. Ввоз в Россию физическим лицом для личного пользования. Льготный утильсбор зависит от покупателя, регистрации и дальнейшего использования; право на льготу подтверждается отдельно. Единый таможенный платёж не дополняется коммерческими акцизом и НДС. Редакция тарифов: 2026-personal-initial.

КТ Импорт — подберём и доставим автомобиль

+7 (495) 141-61-77

Почта: zakaz@komtexauto.ru

Telegram: https://t.me/+79166472015

MAX: https://max.ru/u/f9LHodD0cOLhEizt-9skL4jNGQ_5zW72rcAQp_H0g4x7ar4d1pK1_2cSOSE

Карточка и актуальный расчёт: https://kt-import.ru/cars/kg_mobility_ssangyong/korando/40647901/

Источник: http://www.encar.com/dc/dc_cardetailview.do