КОМТЕХ Импорт

РАСЧЁТ № 42419122
23.11.2026 · 23:20 МСК

КТ ИМПОРТ · АВТОМОБИЛИ ИЗ КОРЕИ И КИТАЯ

BYD Atto 3

Plus · Физическое лицо, личное пользование · ввоз в Россию

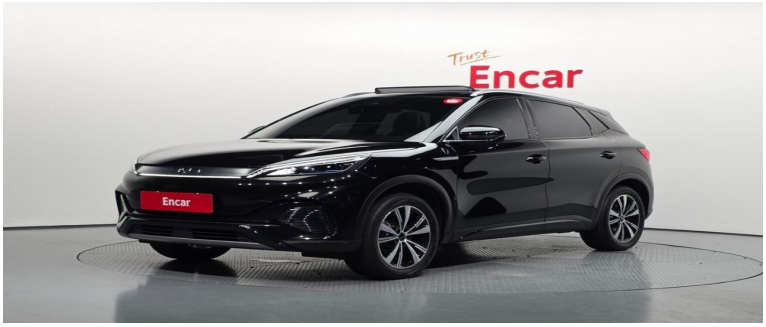

Модельный год: **2025**
Год выпуска: **2025 (оценка)**
Первая регистрация: **30.05.2025**
Пробег: **40 652 км**
Версия: **Plus**
Кузов: **Кроссовер/внедорожник**
Топливо: **Электро**
Коробка передач: **Автомат**
Цвет: **Черный**
Мощность электромотора: **150 кВт**
Мест: **5**
Мощность: **204 л.с.**
Лот Encar: 42419122

Цена автомобиля в Корее	24 000 000 KRW
Курс ЦБ на 21.11.2026	1000 KRW = 61,7607 руб.
Автомобиль в рублях	1 482 257 руб.
Ввозная пошлина	≈ 229 839 руб.
Акциз	≈ 204 816 руб.
НДС при ввозе	≈ 432 720 руб.
Таможенный сбор	13 541 руб.
Утилизационный сбор	≈ 2 193 600 руб.
Услуги КТ Импорт	70 000 руб.

Прогнозируемая стоимость

≈ 4 626 773 руб.

Доставка в ваш город рассчитывается отдельно. Уточните стоимость у менеджеров.

Расчёт и ограничения

Расчёт предварительный, не является публичной офертой или окончательной ценой автомобиля и услуг. Наличие, характеристики, применимые платежи и стоимость подтверждаются перед заключением договора. «0 руб. !» означает, что платёж не рассчитан и не включён в сумму, а не отсутствие обязанности его уплаты. При таких позициях прогноз неполный. Курс оплаты может отличаться от ЦБ. Предварительный расчёт по мощности из объявления Encar: 150 кВт / 204 л.с. После проверки документов акциз, утильсбор и итог могут измениться. Доставка в ваш город рассчитывается отдельно. Уточните стоимость у менеджеров. Доставка в прогнозируемую стоимость не включена. Услуги КТ Импорт определены по цене автомобиля в рублях до пошлин и сборов. Таможенная стоимость для оценки: 1 532 256,80 руб. (цена + часть доставки до границы). Дата изготовления не подтверждена. Возраст ориентировочно определён по полю «Первая регистрация». Расчётная дата: 30.05.2025. Предполагается обычный легковой автомобиль M1; категорию и код ТН ВЭД подтверждает брокер. Утильсбор: 20000 руб. × 109.68; мощность 150 кВт, не более 3 лет. Пошлина электромобиля: 15% таможенной стоимости. Для физлица пошлина, акциз и НДС образуют совокупный таможенный платёж. Ввоз электромобиля в Россию физлицом для личного пользования. Таможенный сбор рассчитан для одной машины в декларации. НДС при ввозе 22%; вычеты и налоги при дальнейшей продаже не моделируются.
Редакция тарифов: 20260923-194640-4830a3a9.

КТ Импорт — подберём и доставим автомобиль

+7 (495) 141-61-77

Почта: zakaz@komtexauto.ru

Telegram: https://t.me/+79166472015

MAX: https://max.ru/u/f9LHodD0cOLhEizt-9skL4jNGQ_5zW72rcAQp_H0g4x7ar4d1pK1_2cSOSE

Карточка и актуальный расчёт: https://kt-import.ru/cars/byd/atto-3/42419122/

Источник: http://www.encar.com/dc/dc_cardetailview.do